

LEJLIGHEDS  
TYPE  
**43**  
STIGSBORGHUS

LEJLIGHEDS INFORMATION

| BOLIGNR.                                      | ADRESSE                            |
|---|------------------------------------|
| 109   | Stigsborg Parkvej 131, 5.sal, lejl |
| VÆRELSE                                       | BRUTTO AREAL M <sup>2</sup>        |
| 3 rums bolig                                  | 135                                |
| ALTAN<br>PRIVAT TAGTERRASSE<br>M <sup>2</sup> | RETNING - ALTAN<br>TAGTERRASSE     |
| 9 + 49  | Syd/øst                            |

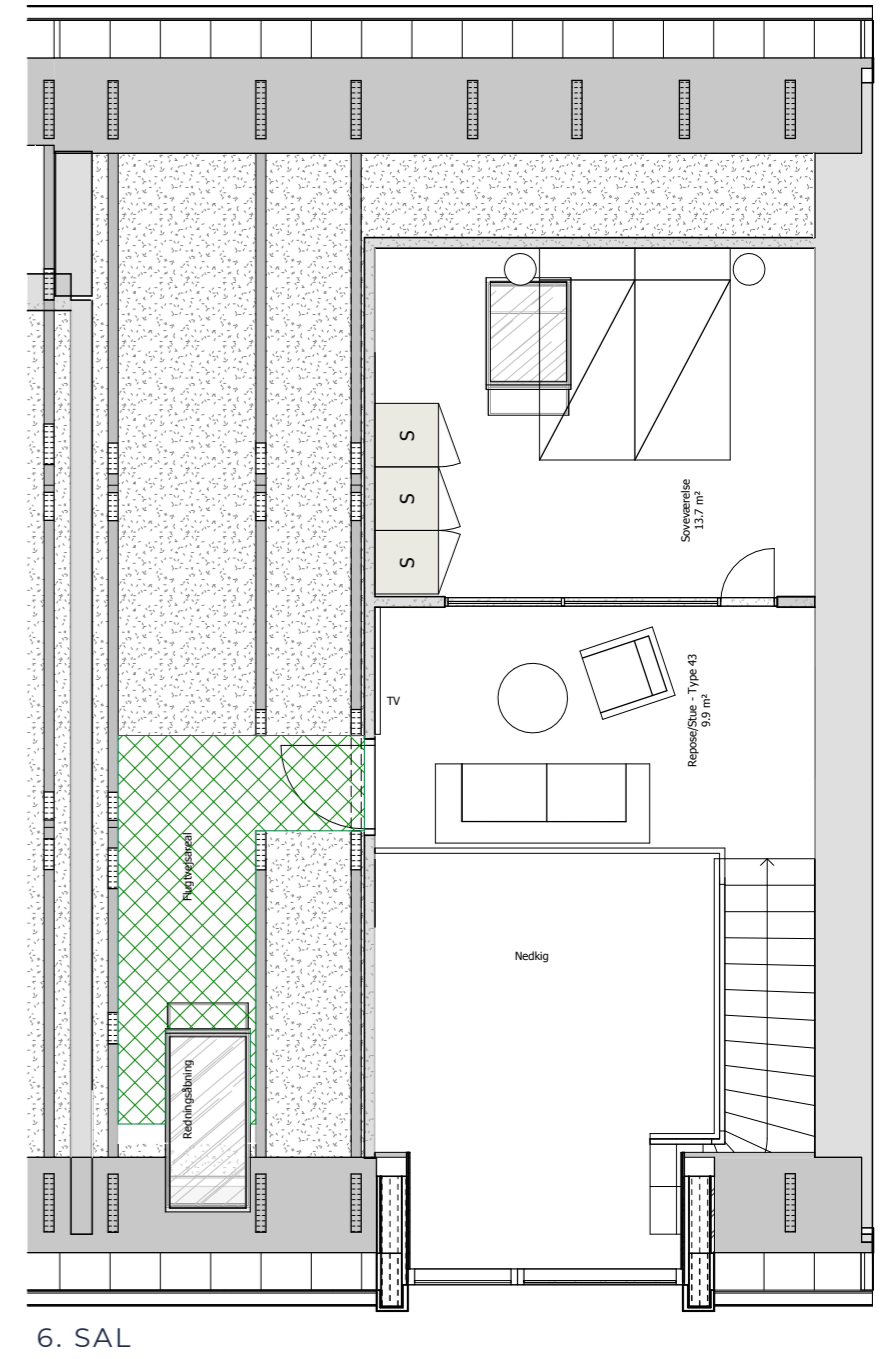
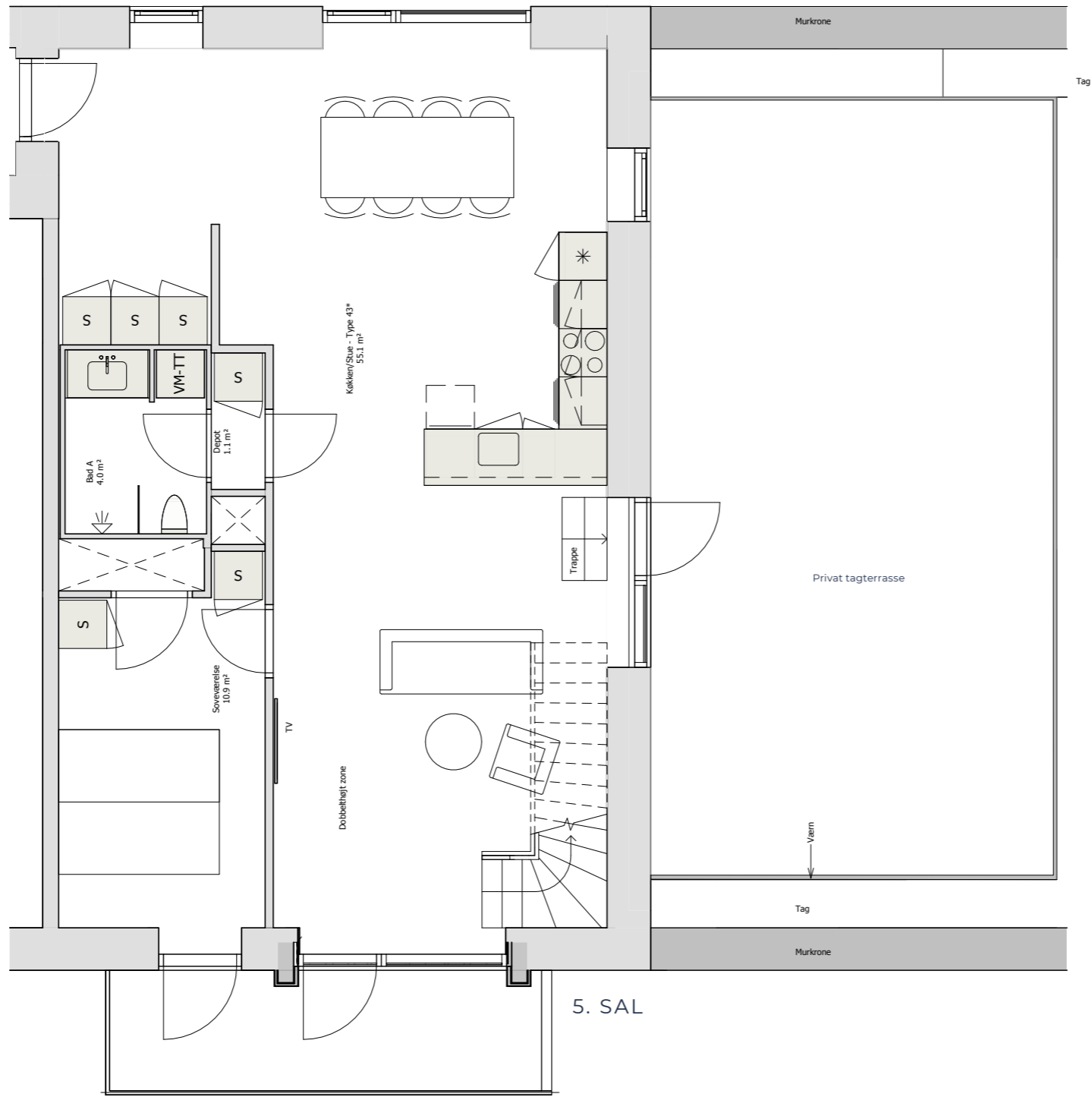

PLACERING I BYGNING ●



SIGNATURFORKLARING

|  |                                       |  |  |
|--|---------------------------------------|--|--|
|  | Køle-fryseskab                        |  | Kombineret vaskemaskine og tørretumbler under bord |
|  | Køleskab under bordplade              |  | Højskab  |
|  | Induktionskogeplade og Indbygningsovn |  | Skydedørsskab                                      |
|  | Opvaskemaskine                        |  | Hemsestige   |
|  | Vaskemaskine og tørretumbler          |  |  |

**NOTE:**  
Forbehold for fejl og ændringer.  
Der kan forekomme spejlvendte lejligheder.